

COMPROBANTE DE INSCRIPCION CATASTRAL



REGISTRO INMOBILIARIO
SUBDIRECCIÓN
CATASTRAL

INSCRIPCIÓN No:
2-1992640-2017

Fecha : 11/08/2017 16:31:45
Registrador: KATHERINE ROJAS BORBON
B526DE494E05891EB9B71E07B566AEAE

Catastro Nacional
2017-46725-C
01/08/2017 08:35:29
Reingreso



Contrato 727635
Fecha 31/07/2017
Sellado CFIA

NUMERO ENTERO
000239712536

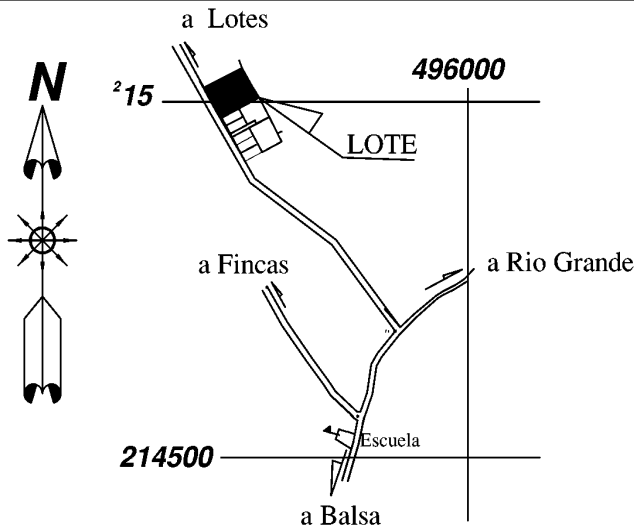

UBICACION GEOGRAFICA
HOJA .BALSA ESCALA 1:10000

LINEA	ACIMUT	DIST.(m)
1 - 2	322° 14.5'	49.61
2 - 3	056° 55.4'	38.60
3 - 4	056° 33.1'	22.88
4 - 5	143° 13.9'	29.43
5 - 6	140° 13.4'	18.44
6 - 7	235° 08.9'	36.19
7 - 1	235° 08.9'	25.32

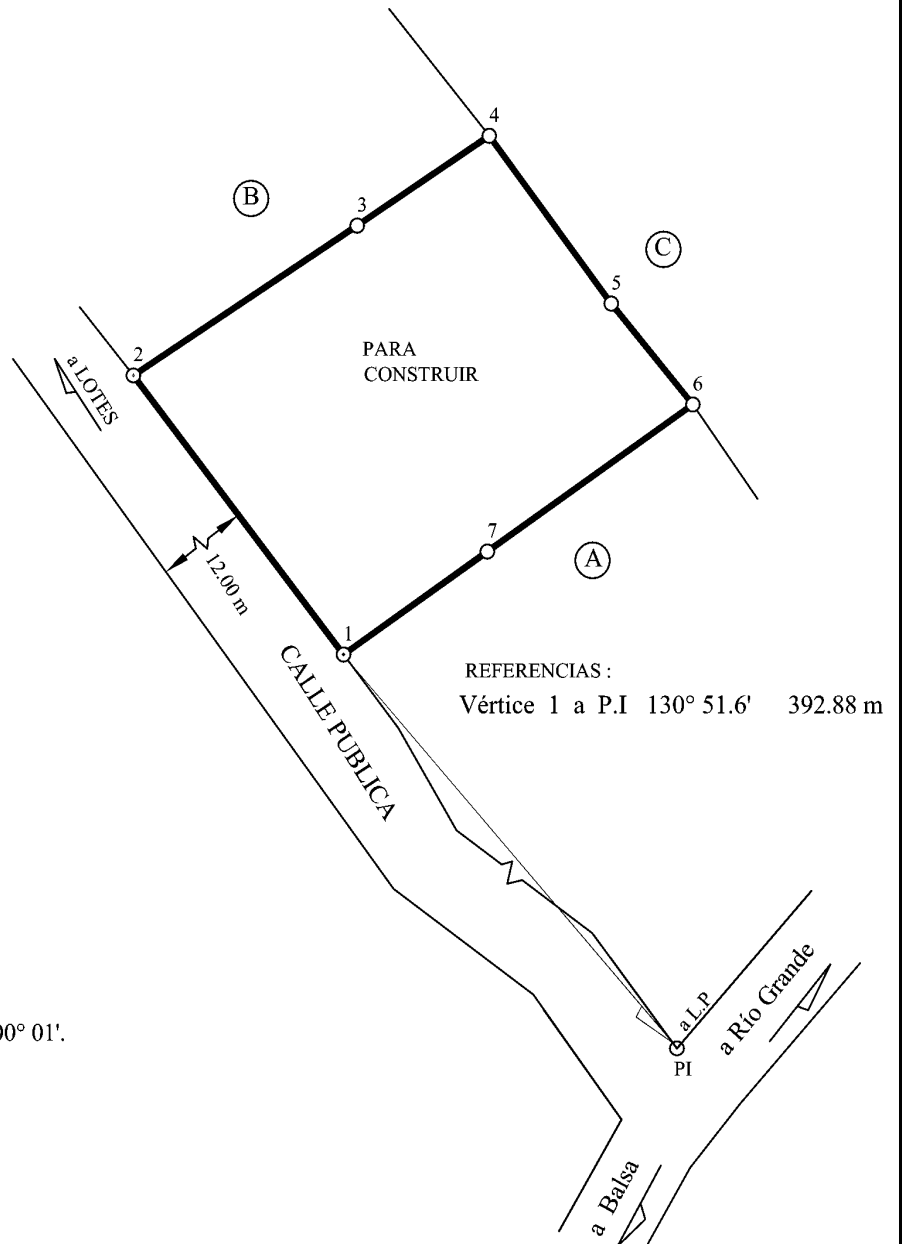

REFERENCIAS :
Vértice 1 a P.I 130° 51.6' 392.88 m

COLINDANTES :

- A : 3-101-595257 SOCIEDAD ANONIMA
- B : ROBLE AMARILLO SOCIEDAD ANONIMA
- C : VICTOR FERNANDEZ MURILLO

Notas:

Linderos existentes, levantamiento polar,
poligonal cerrada. Errores : Lineal 1/10000 , Angular 00° 01'.
Frente a Calle Pública : Vértices 1 - 2 49.61 m
Modifica el plano catastrado No. A- 481284-1998

- Este plano servirá únicamente para inscribir
el inmueble. Una vez inscrito el fraccionamiento
respectivo, el plano surtirá los efectos
jurídicos correspondientes desde la fecha de su
inscripción en el catastro.

SITUADO EN : PAN DE AZUCAR
DISTRITO: 5 CONCEPCION
CANTON : 5 ATENAS
PROVINCIA : 2 ALAJUELA

ES PARTE
FOLIO REAL
2363799-000

Miguel Angel Arguedas Bolaños
TOPOGRAFO ASOCIADO TA-3842

AREA:
2973 m²

PROTOCOLO
TOMO :19374

FOLIO:
126-128

AREA SEGUN REGISTRO
3757.06 m²

ESCALA:
1: 1000

FECHA
MAYO 2017



REGISTRO INMOBILIARIO
SUBDIRECCIÓN
CATASTRAL

INSCRIPCIÓN No:
2-1988642-2017

Fecha : 24/07/2017 10:47:39
Registrador: KATHERINE ROJAS BORBON
E8EB8939AFEB01C2517C1D83C6475767

Catastro Nacional
2017-46738-C
17/07/2017 09:02:29
Reingreso



Contrato 727635
Fecha 14/07/2017
Sellado CFIA

NUMERO ENTERO
000239712420

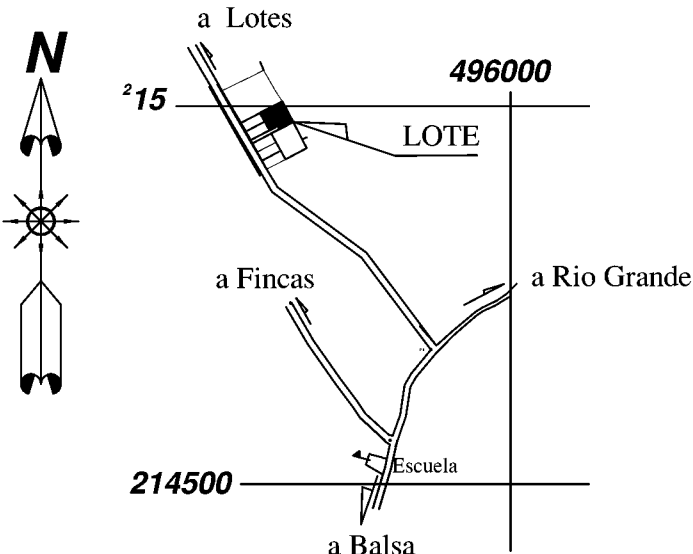

LINEA	ACIMUT	DIST.(m)
1 - 2	324° 01.8'	5.00
2 - 3	235° 08.9'	12.00
3 - 4	324° 01.8'	26.00
4 - 5	055° 08.9'	33.19
5 - 6	144° 49.8'	31.00
6 - 1	235° 08.9'	20.76

UBICACION GEOGRAFICA
HOJA .BALSA ESCALA 1:10000

ES FUNDO SIRVIENTE LA FINCA No.
2363798-000

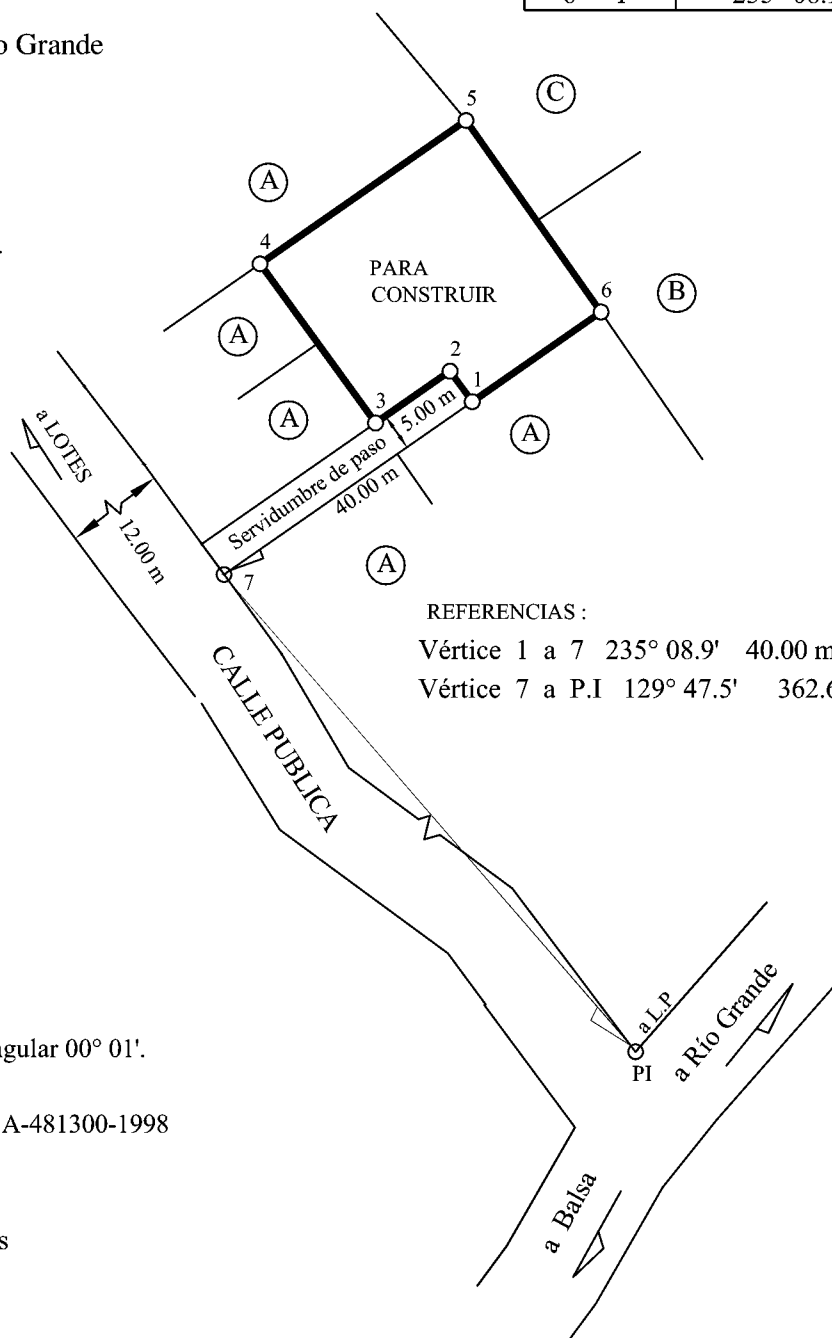

REFERENCIAS:
Vértice 1 a 7 235° 08.9' 40.00 m
Vértice 7 a P.I 129° 47.5' 362.67 m

COLINDANTES :

- A : 3-101-595257 SOCIEDAD ANONIMA
- B : ARGRI DEL OESTE SOCIEDAD ANONIMA
- C : VICTOR FERNANDEZ MURILLO

Notas:

Linderos existentes, levantamiento polar,
poligonal cerrada. Errores : Líneal 1/10000 , Angular 00° 01'.
Frente a Servidumbre : Vértices 1 - 3 17.00 m
Modifica el plano catastrado No. A- 481284-1998 , A-481300-1998

- Este plano servirá únicamente para inscribir
el inmueble. Una vez inscrito el fraccionamiento
y la reunión respectiva, el plano surtirá los efectos
jurídicos correspondientes desde la fecha de su
inscripción en el catastro.

Se catastra este plano para segregar un area de 544 m2
de la finca No 363798 y area de 418 m2 de la finca
No 363799 y reunir

SITUADO EN : PAN DE AZUCAR

DISTRITO: 5 CONCEPCION
CANTON : 5 ATENAS
PROVINCIA : 2 ALAJUELA

ES PARTE
FOLIO REAL
2363798-000

Area Según Registro
3678.51 m²

ES PARTE
FOLIO REAL
2363799-000

Area Según Registro
3757.06 m²

AREA:
962 m²

Miguel Angel Arguedas Bolaños
TOPOGRAFO ASOCIADO TA-3842

PROTOCOLO
TOMO :19374

FOLIO:
126-128

AREA SEGUN REGISTRO

ESCALA:
1: 1000

FECHA
MAYO 2017

COMPROBANTE DE INSCRIPCION CATASTRAL

REGISTRO INMOBILIARIO
SUBDIRECCIÓN
CATASTRAL

INSCRIPCIÓN No:
2-1988230-2017

Fecha : 21/07/2017 06:36:55
Registrador: RONNY SALAZAR OBANDO
EE78FD6BA383730A03D69CFA7A445850

Catastro Nacional
2017-46732-C
17/07/2017 09:02:15
Reingreso

cfia

Contrato 727635
Fecha 14/07/2017
Sellado CFIA

NUMERO ENTERO
000239712471

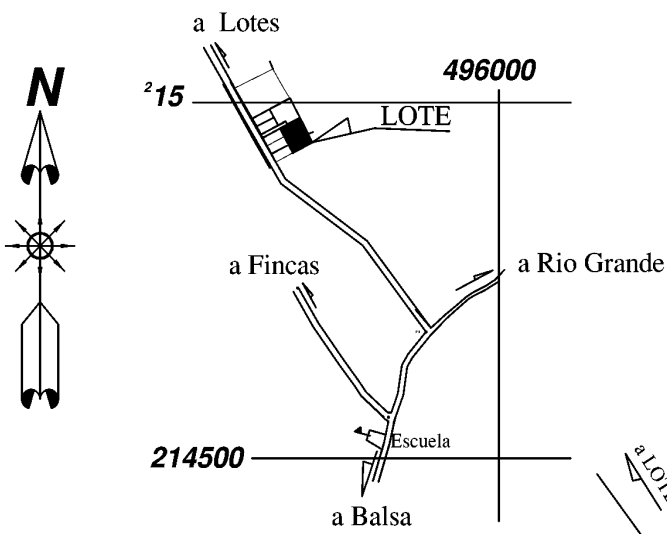

UBICACION GEOGRAFICA
HOJA .BALSA ESCALA 1:10000

LINEA	A CIMUT	DIST.(m)
1 - 2	055° 08.9'	12.00
2 - 3	055° 08.9'	20.76
3 - 4	145° 27.1'	39.00
4 - 5	235° 08.9'	31.79
5 - 1	324° 01.8'	39.01

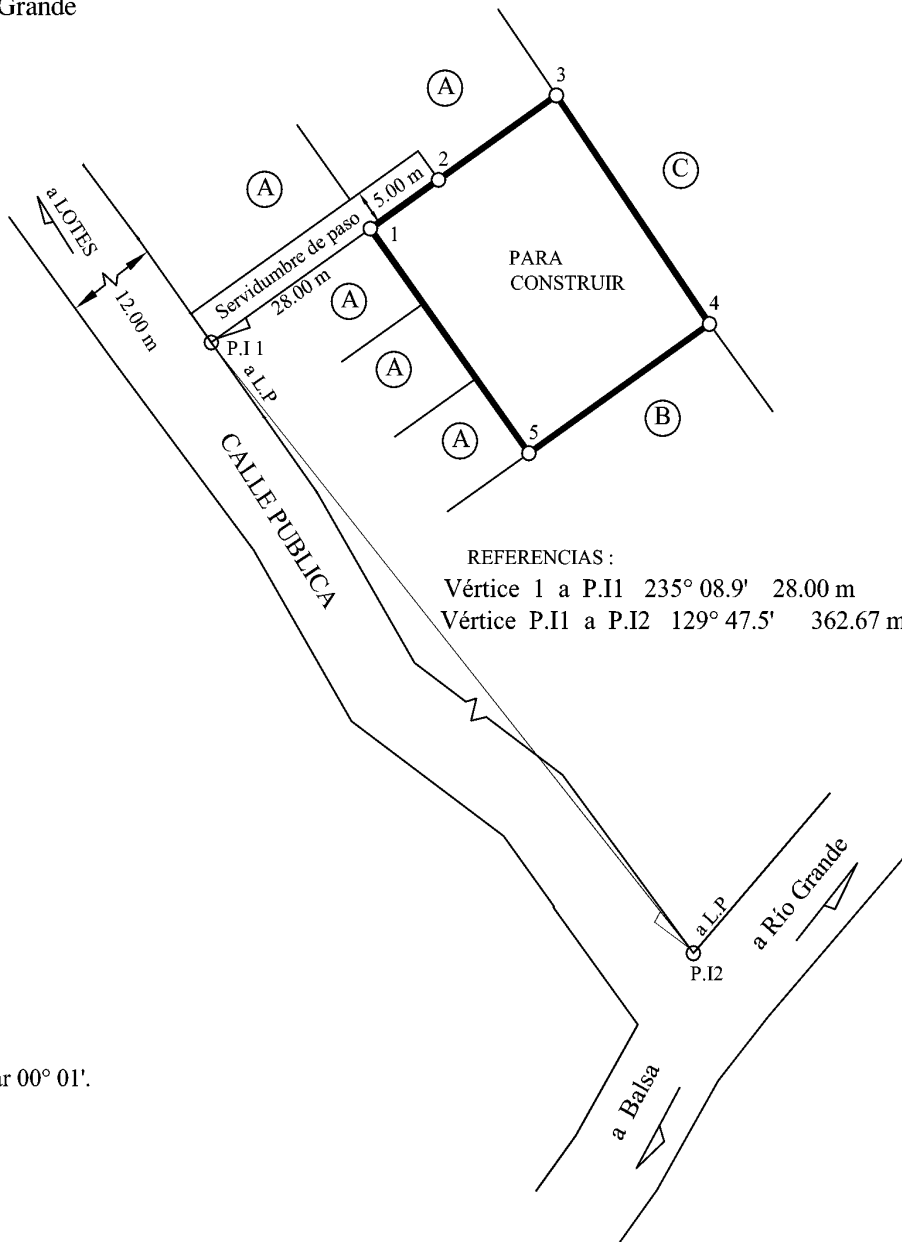

REFERENCIAS:
Vértice 1 a P.I.1 235° 08.9' 28.00 m
Vértice P.I.1 a P.I.2 129° 47.5' 362.67 m

ES FUNDO SIRVIENTE LA FINCA No.
2363798-000

COLINDANTES :

- A : 3-101-595257 SOCIEDAD ANONIMA
- B : GRUPO KLINGER SOCIEDAD ANONIMA
- C : ARGRI DEL OESTE SOCIEDAD ANONIMA

Notas:

Linderos existentes, levantamiento polar, poligonal cerrada. Errores : Líneal 1/10000 , Angular 00° 01'.
Frente a Servidumbre : Vértices 1 - 2 12.00 m
Modifica el plano catastrado No. A-481300-1998
- Este plano servirá únicamente para inscribir el inmueble. Una vez inscrito el fraccionamiento respectivo, el plano surtirá los efectos jurídicos correspondientes desde la fecha de su inscripción en el catastro.

SITUADO EN : PAN DE AZUCAR
DISTRITO: 5 CONCEPCION
CANTON : 5 ATENAS
PROVINCIA : 2 ALAJUELA

ES PARTE
FOLIO REAL
2363798-000

AREA:
1259 m²

Miguel Angel Arguedas Bolaños
TOPOGRAFO ASOCIADO TA-3842

PROTOCOLO
TOMO :19374

FOLIO:
126-128

AREA SEGUN REGISTRO
3678.51 m²

ESCALA:
1: 1000

FECHA
MAYO 2017

COMPROBANTE DE INSCRIPCION CATASTRAL

REGISTRO INMOBILIARIO
SUBDIRECCIÓN
CATASTRAL
INSCRIPCIÓN No:
2-1990939-2017
 Fecha : 04/08/2017 13:28:29
 Registrador: RONNY SALAZAR OBANDO
 E9207F97022A0A2E4E202A71087D202C

Catastro Nacional
 2017-46758-C
 01/08/2017 08:35:36
 Reingreso



Contrato 727635
Fecha 31/07/2017
Sellado CFIA

NUMERO ENTERO
000239712390

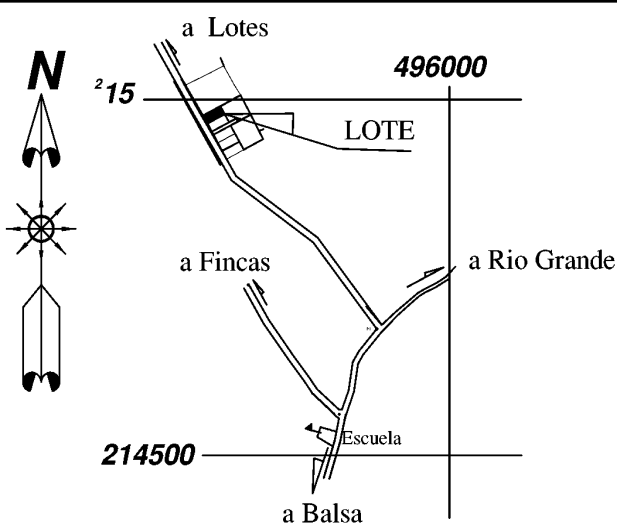

UBICACION GEOGRAFICA
 HOJA .BALSA ESCALA 1:10000

LINEA	A C I M U T	DIST.(m)
1 - 2	322° 39.8'	13.00
2 - 3	055° 08.9'	28.32
3 - 4	144° 01.8'	13.00
4 - 1	235° 08.9'	28.00

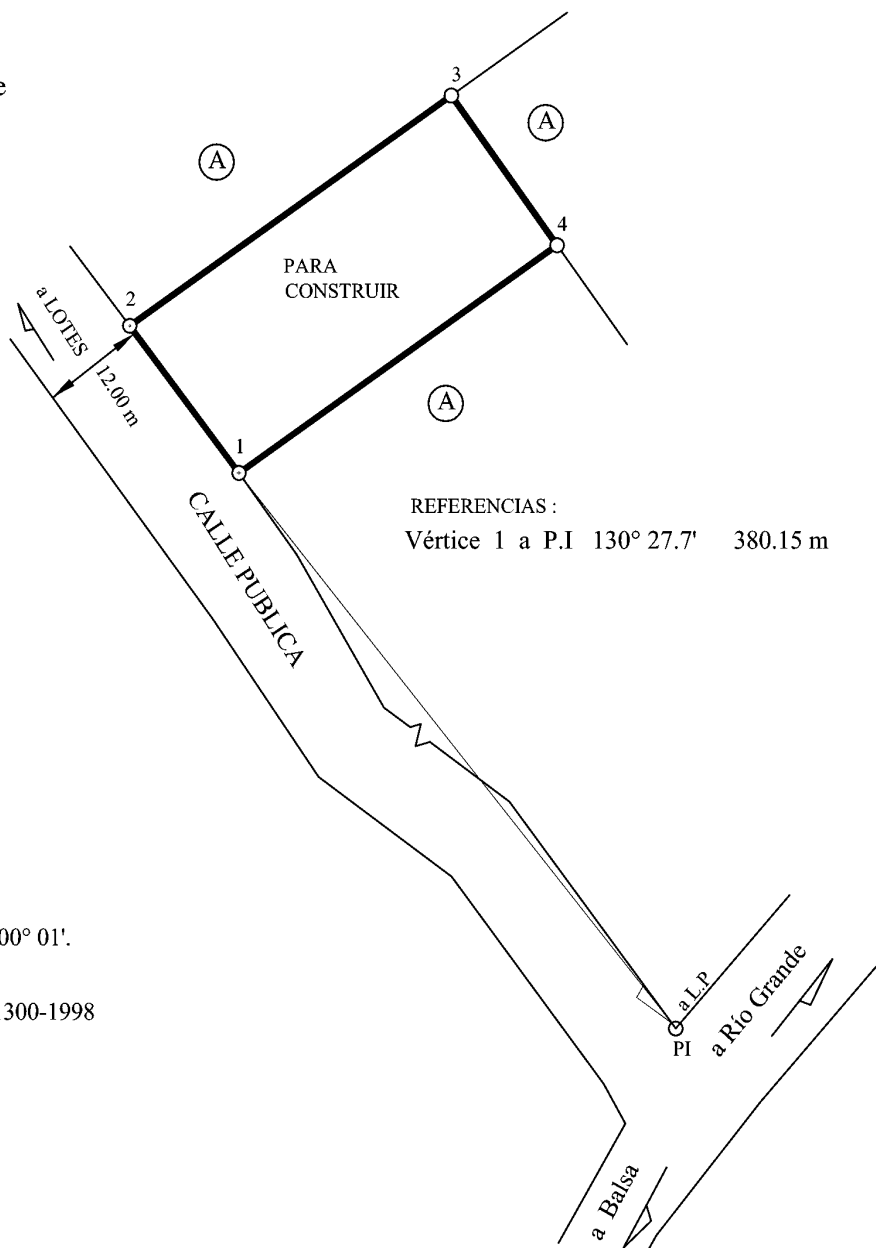

REFERENCIAS:
 Vértice 1 a P.I 130° 27.7' 380.15 m

COLINDANTES :
 A : 3-101-595257 SOCIEDAD ANONIMA

Notas:
 Linderos existentes, levantamiento polar,
 poligonal cerrada. Errores : Líneal 1/10000 , Angular 00° 01'.
 Frente a Calle Pública : Vértices 1 - 2 13.00 m
 Modifica el plano catastrado No. A- 481284-1998 , A-481300-1998

- Este plano servirá únicamente para inscribir el inmueble. Una vez inscrito el fraccionamiento y la reunión respectiva, el plano surtirá los efectos jurídicos correspondientes desde la fecha de su inscripción en el catastro.

Se catastra este plano para segregar un área de 136 m² de la finca No 363799 y un área de 230 m² de la finca No 363798 y reunir

SITUADO EN : PAN DE AZUCAR
 DISTRITO: 5 CONCEPCION
 CANTON : 5 ATENAS
 PROVINCIA : 2 ALAJUELA

ES PARTE FOLIO REAL
2363798-000
 Area Según Registro
 3678.51 m²

ES PARTE FOLIO REAL
2363799-000
 Area Según Registro
 3757.06 m²

AREA:
366 m²

Miguel Angel Arguedas Bolaños
 TOPOGRAFO ASOCIADO TA-3842

PROTOCOLO
 TOMO :19374

FOLIO:
 126-128

AREA SEGUN REGISTRO

ESCALA:
 1: 500

FECHA
 MAYO 2017

REGISTRO INMOBILIARIO
REGISTRO NACIONAL
 SUBDIRECCIÓN CATASTRAL
 INSCRIPCIÓN No:
2-1988231-2017
 Fecha : 21/07/2017 06:37:46
 Registrador: RONNY SALAZAR OBANDO
 4A3F3C2831ADEF7D00D23D116CA9B40

Catastro Nacional
2017-46767-C
 17/07/2017 09:02:58
 Reingreso

cfia
Contrato 727635
Fecha 14/07/2017
Sellado CFIA

NUMERO ENTERO
000239712366

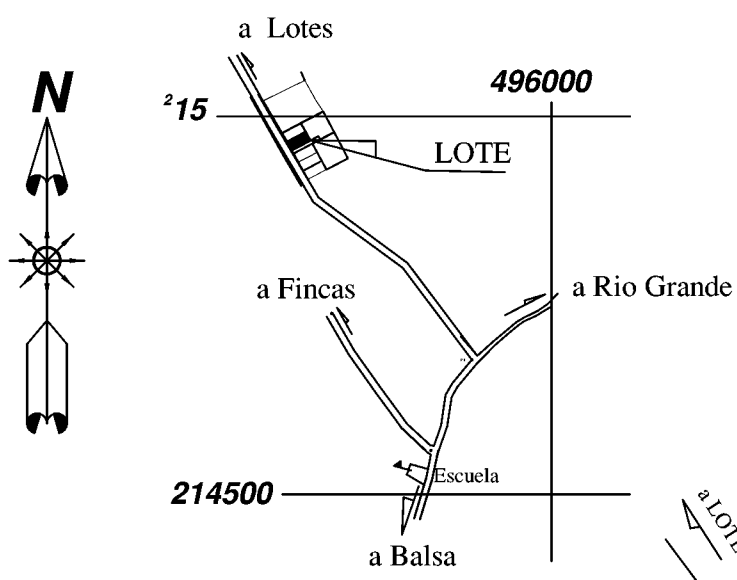

UBICACION GEOGRAFICA
 HOJA .BALSA ESCALA 1:10000

LINEA	ACIMUT	DIST.(m)
1 - 2	324° 01.8'	13.00
2 - 3	055° 08.9'	28.00
3 - 4	144° 01.8'	13.00
4 - 1	235° 08.9'	28.00

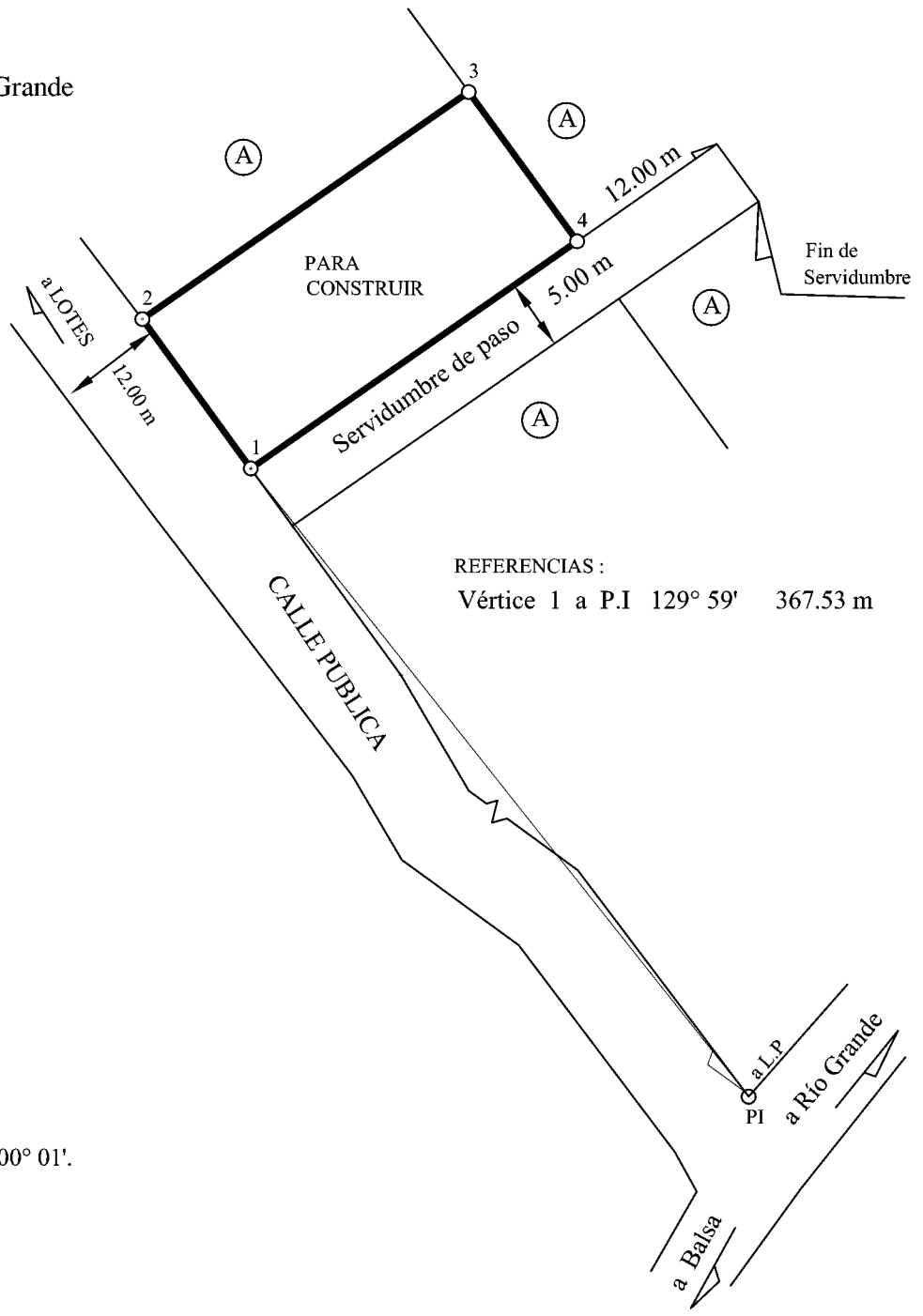

REFERENCIAS:
 Vértice 1 a P.I 129° 59' 367.53 m

COLINDANTES :
 A : 3-101-595257 SOCIEDAD ANONIMA

Notas:
 Linderos existentes, levantamiento polar, poligonal cerrada. Errores : Líneal 1/10000 , Angular 00° 01'.
 Frente a Calle Pública : Vértices 1 - 2 13.00 m
 Frente a Servidumbre : Vértices 4 - 1 28.00 m
 Modifica el plano catastrado No. A-481300-1998
 - Este plano servirá únicamente para inscribir el inmueble. Una vez inscrito el fraccionamiento respectivo, el plano surtirá los efectos jurídicos correspondientes desde la fecha de su inscripción en el catastro.

SITUADO EN : PAN DE AZUCAR
 DISTRITO: 5 CONCEPCION
 CANTON : 5 ATENAS
 PROVINCIA : 2 ALAJUELA
 ES PARTE FOLIO REAL
2363798-000

Miguel Angel Arguedas Bolaños TOPOGRAFO ASOCIADO TA-3842		AREA: 364 m²
PROTOCOLO TOMO :19374	FOLIO: 126-128	AREA SEGUN REGISTRO 3678.51 m ²
ESCALA: 1: 500		FECHA MAYO 2017

REGISTRO INMOBILIARIO
REGISTRO NACIONAL
 SUBDIRECCIÓN CATASTRAL
 REPÚBLICA DE COSTA RICA

INSCRIPCIÓN No:
2-1988232-2017

Fecha : 21/07/2017 06:38:48
 Registrador: RONNY SALAZAR OBANDO
 6CD3FA1268D2E725A817EE738D5B16D1

Catastro Nacional
 2017-46769-C
 17/07/2017 09:03:06
 Reingreso

cfia

Contrato 727635
Fecha 14/07/2017
Sellado CFIA

NUMERO ENTERO
000239712331

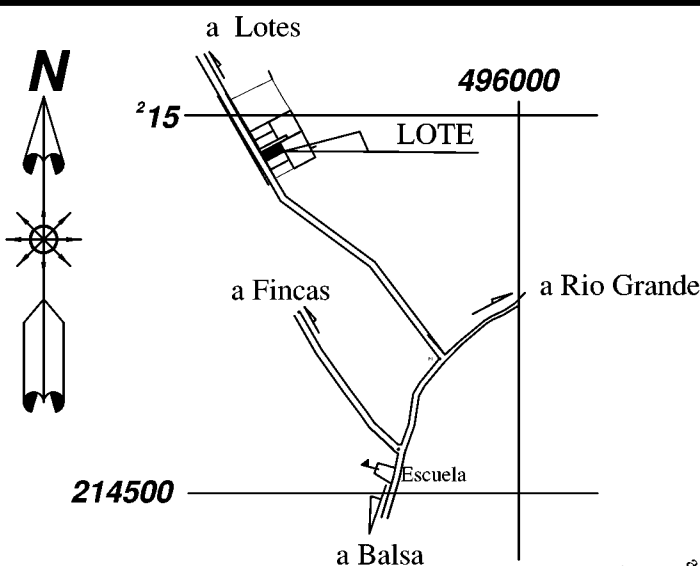

UBICACION GEOGRAFICA
HOJA .BALSA ESCALA 1:10000

LINEA	ACIMUT	DIST.(m)
1 - 2	324° 01.8'	13.00
2 - 3	055° 08.9'	28.00
3 - 4	144° 01.8'	13.00
4 - 1	235° 08.9'	28.00

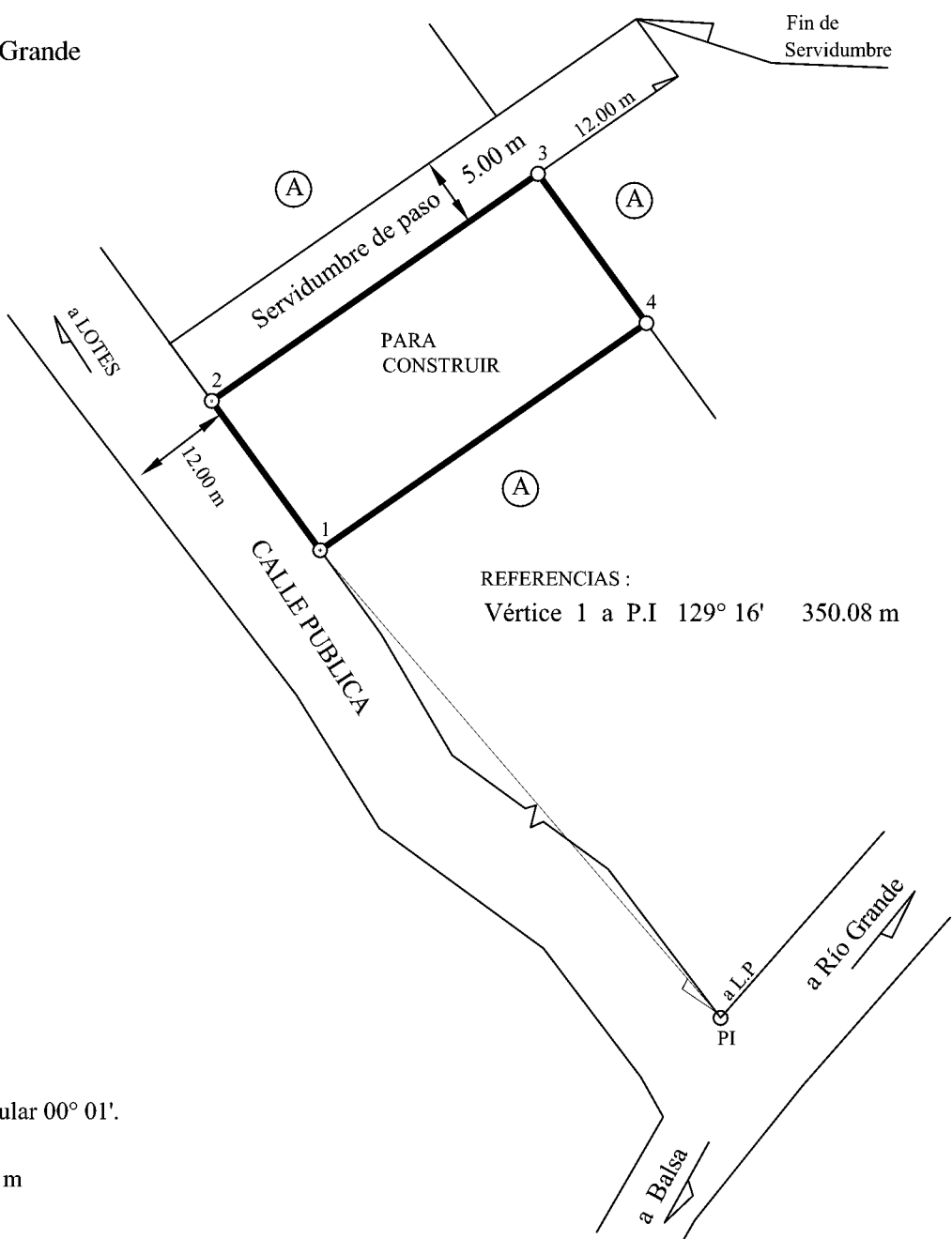

REFERENCIAS:
 Vértice 1 a P.I 129° 16' 350.08 m

COLINDANTES :
 A : 3-101-595257 SOCIEDAD ANONIMA

Notas:
 Linderos existentes, levantamiento polar, poligonal cerrada. Errores : Líneal 1/10000 , Angular 00° 01'.
 Frente a Calle Pública : Vértices 1 - 2 13.00 m
 Frente a Servidumbre de paso: Vértices 2 - 3 28.00 m
 Modifica el plano catastrado No. A- 481300-1998
 - Este plano servirá únicamente para inscribir el inmueble. Una vez inscrito el fraccionamiento respectivo, el plano surtirá los efectos jurídicos correspondientes desde la fecha de su inscripción en el catastro.

SITUADO EN : PAN DE AZUCAR
 DISTRITO: 5 CONCEPCION
 CANTON : 5 ATENAS
 PROVINCIA : 2 ALAJUELA

ES PARTE FOLIO REAL
2363798-000

Miguel Angel Arguedas Bolaños
 TOPOGRAFO ASOCIADO TA-3842

AREA:
364 m²

PROTOCOLO TOMO :19374	FOLIO: 126-128	AREA SEGUN REGISTRO 3678.51 m ²	ESCALA: 1: 500	FECHA MAYO 2017
--------------------------	-------------------	---	-------------------	--------------------

COMPROBANTE DE INSCRIPCION CATASTRAL



REGISTRO INMOBILIARIO
SUBDIRECCIÓN
CATASTRAL

INSCRIPCIÓN No:
2-1989015-2017

Fecha : 26/07/2017 12:11:24
Registrador: ALCIDES ALBERTO MENDEZ VINDAS
50065F1FF214CA59F357E8641ADD41AA

Catastro Nacional
2017-47267-C
17/07/2017 09:03:14
Reingreso



Contrato 727635
Fecha 14/07/2017
Sellado CFIA

NUMERO ENTERO
000239712307

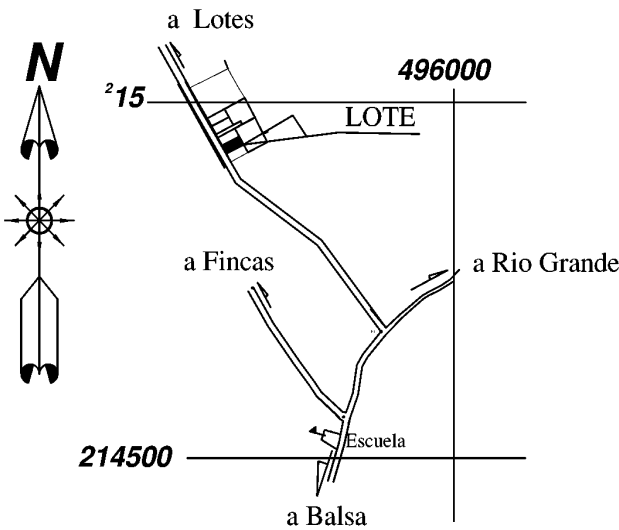

UBICACION GEOGRAFICA
HOJA .BALSA ESCALA 1:10000

LÍNEA	A C I M U T	DIST.(m)
1 - 2	324° 01.8'	13.00
2 - 3	055° 08.9'	28.00
3 - 4	144° 01.8'	13.00
4 - 1	235° 08.9'	28.00

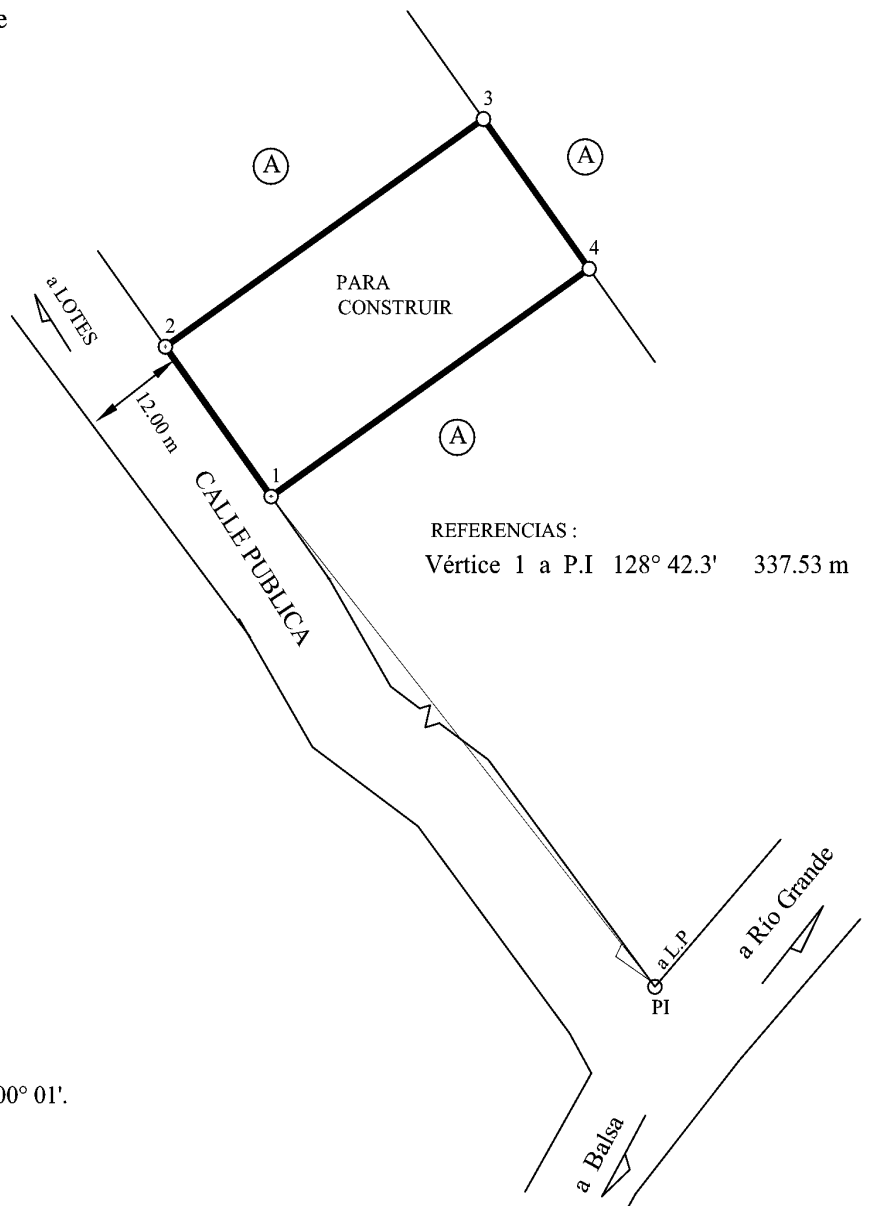

REFERENCIAS:
Vértice 1 a P.I. 128° 42.3' 337.53 m

COLINDANTES :
A : 3-101-595257 SOCIEDAD ANONIMA

Notas:

Linderos existentes, levantamiento polar,
poligonal cerrada. Errores : Líneal 1/10000 , Angular 00° 01'.
Frente a Calle Pública : Vértices 1 - 2 13.00 m
Modifica el plano catastrado No. A- 481300-1998

- Este plano servirá únicamente para inscribir
el inmueble. Una vez inscrito el fraccionamiento
respectivo, el plano surtirá los efectos
jurídicos correspondientes desde la fecha de su
inscripción en el catastro.

SITUADO EN : PAN DE AZUCAR
DISTRITO: 5 CONCEPCION
CANTON : 5 ATENAS
PROVINCIA : 2 ALAJUELA

ES PARTE
FOLIO REAL

2363798-000

Miguel Angel Arguedas Bolaños
TOPOGRAFO ASOCIADO TA-3842

AREA:
364 m²

PROTOCOLO
TOMO :19374

FOLIO:
126-128

AREA SEGUN REGISTRO
3678.51 m²

ESCALA:
1: 500

FECHA
MAYO 2017

COMPROBANTE DE INSCRIPCION CATASTRAL



REGISTRO INMOBILIARIO
SUBDIRECCIÓN
CATASTRAL

INSCRIPCIÓN No:
2-1988233-2017

Fecha : 21/07/2017 06:39:19
Registrador: RONNY SALAZAR OBANDO
E54DAD7E373EC6B3ECAAF2D114C9486

Catastro Nacional
2017-46784-C
17/07/2017 09:03:22
Reingreso



Contrato 727635
Fecha 14/07/2017
Sellado CFIA

NUMERO ENTERO
000239712293

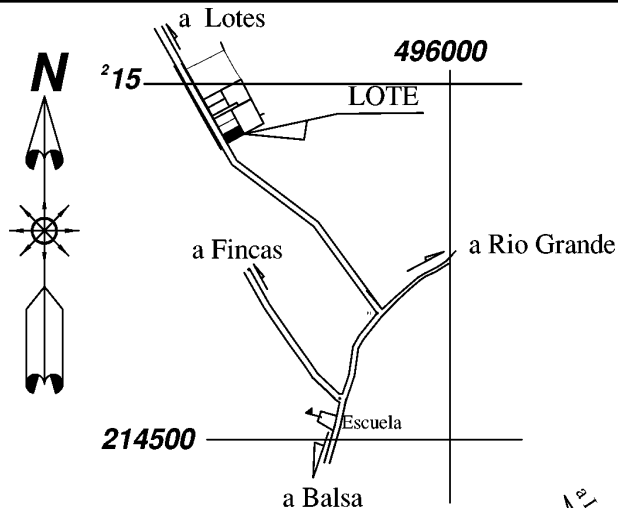

UBICACION GEOGRAFICA
HOJA .BALSA ESCALA 1:10000

LINEA	A C I M U T	DIST.(m)
1 - 2	324° 01.8'	13.00
2 - 3	055° 08.9'	28.00
3 - 4	144° 01.8'	13.00
4 - 1	235° 08.9'	28.00

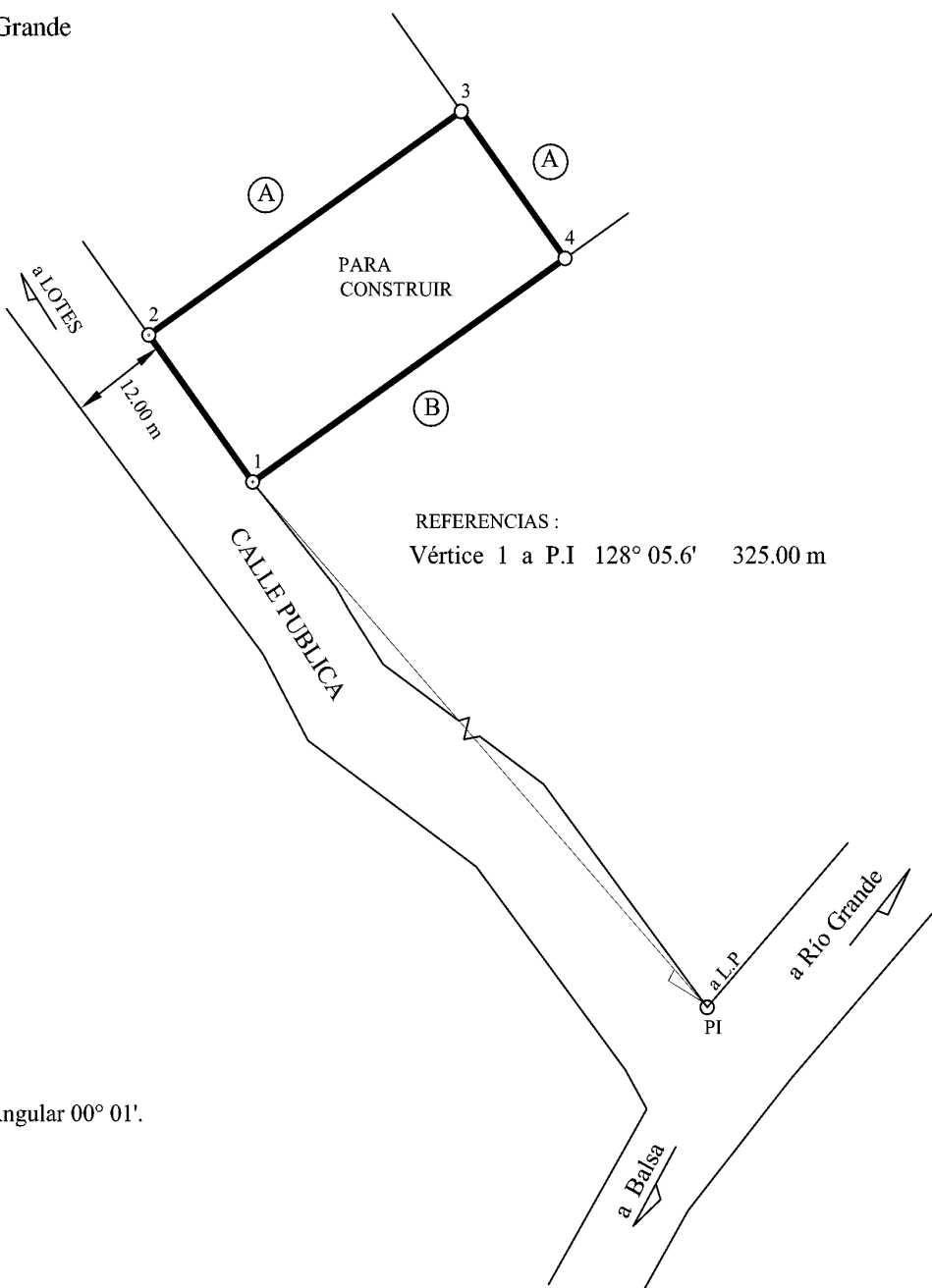

REFERENCIAS :
Vértice 1 a P.I 128° 05.6' 325.00 m

COLINDANTES :

A : 3-101-595257 SOCIEDAD ANONIMA
B : GRUPO KLINGER SOCIEDAD ANONIMA

Notas:

Linderos existentes, levantamiento polar,
poligonal cerrada. Errores : Líneal 1/10000 , Angular 00° 01'.
Frente a Calle Pública : Vértices 1 - 2 13.00 m
Modifica el plano catastrado No. A- 481300-1998

- Este plano servirá únicamente para inscribir
el inmueble. Una vez inscrito el fraccionamiento
respectivo, el plano surtirá los efectos
jurídicos correspondientes desde la fecha de su
inscripción en el catastro.

SITUADO EN : PAN DE AZUCAR
DISTRITO: 5 CONCEPCION
CANTON : 5 ATENAS
PROVINCIA : 2 ALAJUELA

ES PARTE
FOLIO REAL

2363798-000

Miguel Angel Arguedas Bolaños
TOPOGRAFO ASOCIADO TA-3842

AREA:
364 m²

PROTOCOLO
TOMO :19374

FOLIO:
126-128

AREA SEGUN REGISTRO
3678.51 m²

ESCALA:
1: 500

FECHA
MAYO 2017